Stoffmuster „HUGO“ Möbelvorrat GmbH

Creme

Dunkelgrau

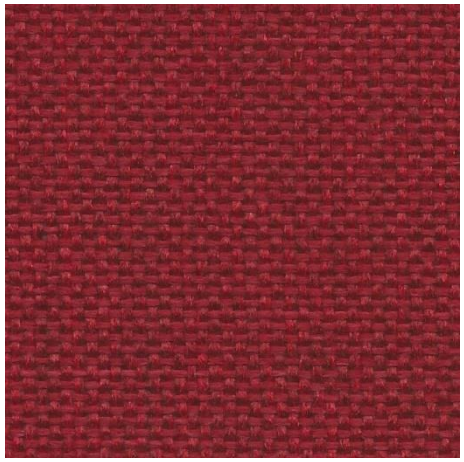

Rot

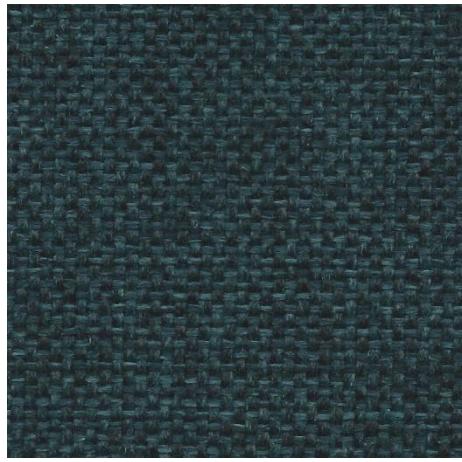

Navy / Dunkelblau

Stoff : Hugo

Preisgruppe A

Zusammensetzung : 100% PES

Reibechtheit 4-5
Pillingbildung 4-5
Lichtechtheit 4
Scheuerfestigkeit 100.000

Ausschnitt 6x6x cm

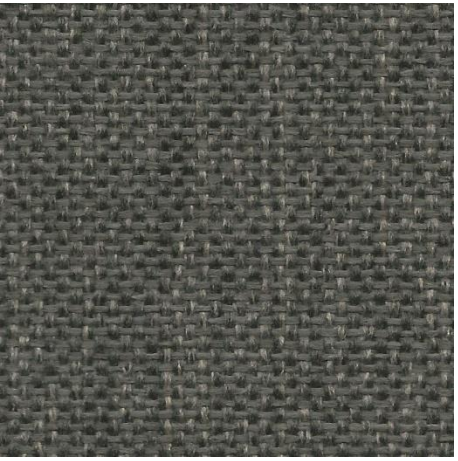

Braun

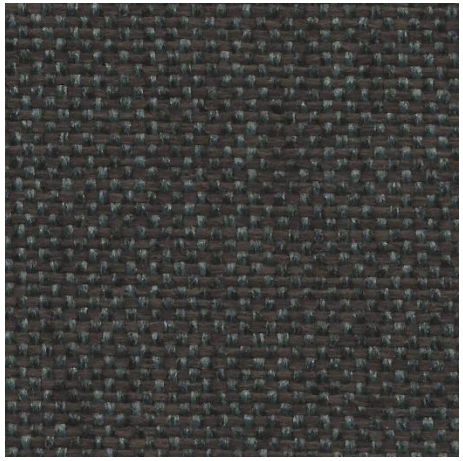

Dunkelbraun

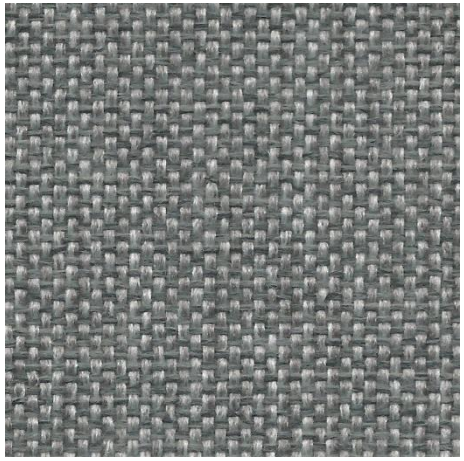

Hellgrau

Webmaster@Möbelvorrat .de

Stoffmuster „CLARISSA“ Möbelvorrat GmbH

Creme

Dunkelbraun

Braun

Hellgrau

Stoff : Clarissa

Preisgruppe A

Zusammensetzung : 100% PES

Reibechtheit 4-5
Pillingbildung 4-5
Lichtechtheit 4-5
Scheuerfestigkeit 35.000

Ausschnitt 6x6x cm

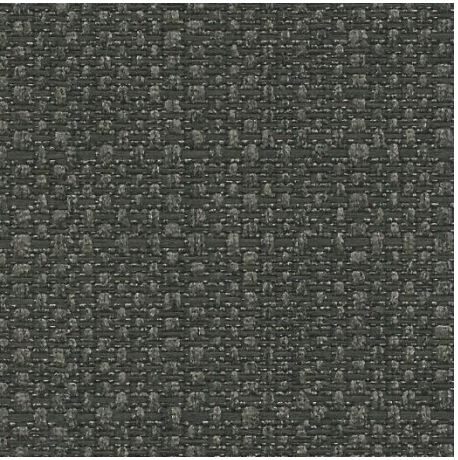

Grau

Dunkelgrau

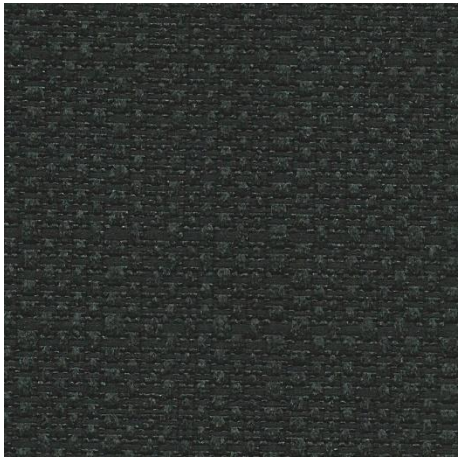

Schwarz

Webmaster@Möbelvorrat .de

Stoffmuster „GAPP 1“ Möbelvorrat GmbH

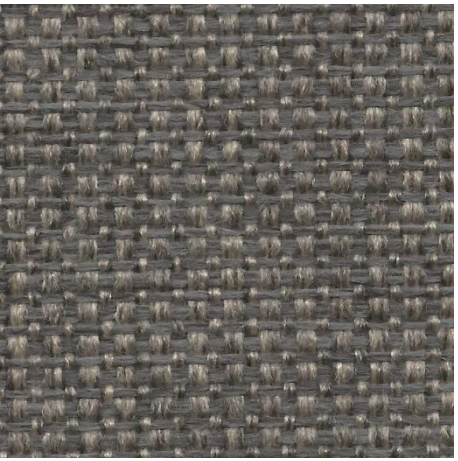

Hellbraun

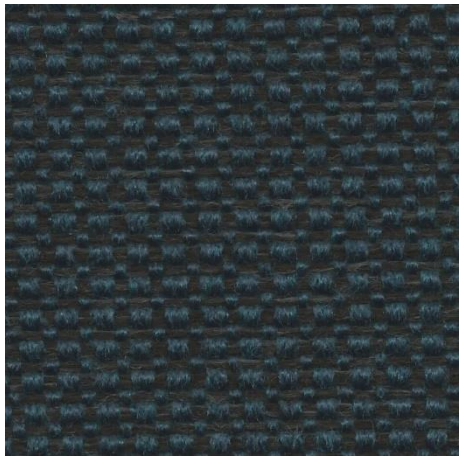

Navy / Dunkelblau

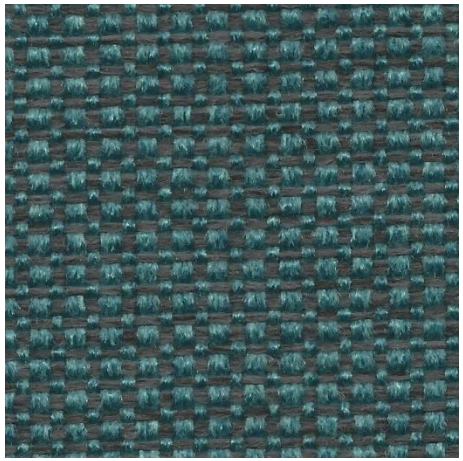

Patrol

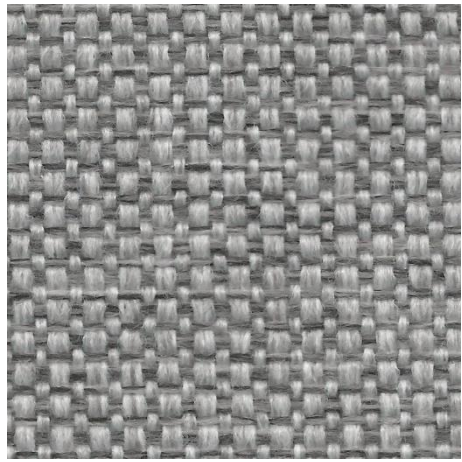

Hellgrau

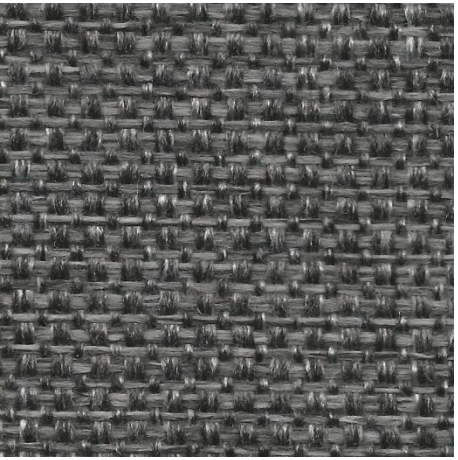

Grau

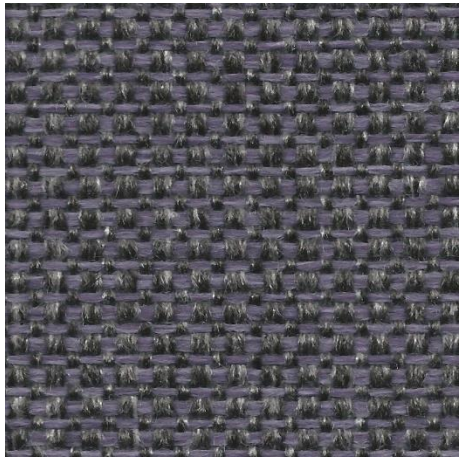

Lavendel

Stoff : Gapp

Preisgruppe B

Zusammensetzung : 100% PP

Reibechtheit 4
Pillingbildung 4-5
Lichtechtheit > 5
Scheuerfestigkeit 22.000

Ausschnitt : 6x6 cm

Webmaster@Möbelvorrat .de

Stoffmuster „GAPP 2“ Möbelvorrat GmbH

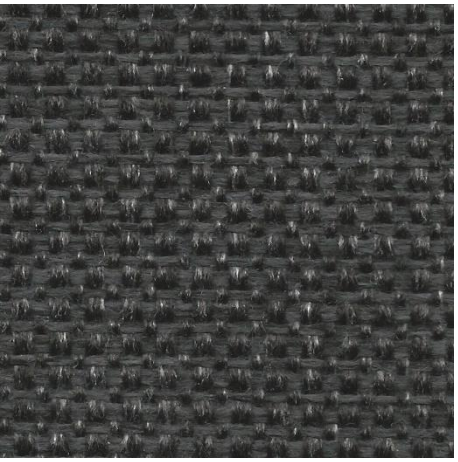

Dunkelgrau

Creme

Dunkelbraun

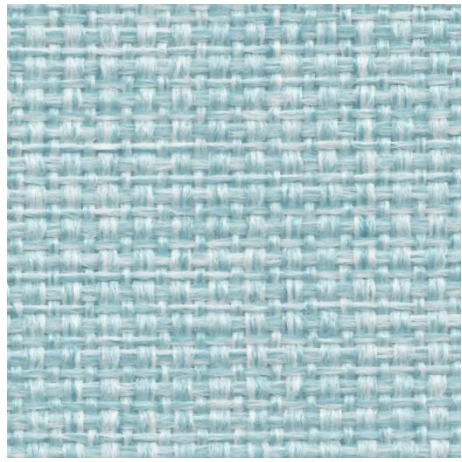

Hellblau / Aqua

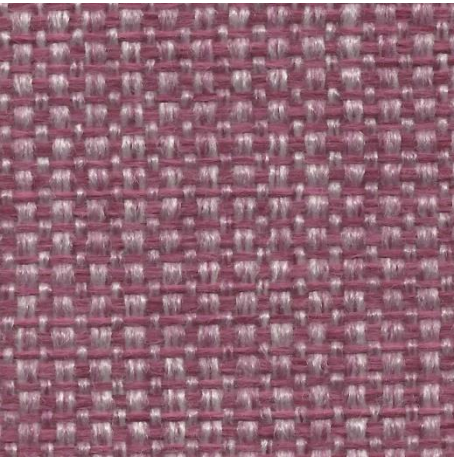

Magnolia

Stoff : Gapp Stoff

Preisgruppe B

Zusammensetzung : 100% PP

Reibechtheit 4
Pillingbildung 4-5
Lichtechtheit 5
Scheuerfestigkeit 22.000

Ausschnitt : 6x6 cm

Webmaster@Möbelvorrat .de

Stoffmuster „LUCIA“ Möbelvorrat GmbH

Creme

Braun

Dunkelgrau

Dunkelbraun

Stoff : Lucia

Anthrazit

Silber

Grau

Preisgruppe C

Zusammensetzung : 100% PES Microfaser

Reibechtheit 4-5
Pillingbildung 4-5
Lichtechtheit 5
Scheuerfestigkeit 25.000

Ausschnitt 6x6x cm

Webmaster@Möbelvorrat .de

Leder „INES 1“ Möbelvorrat GmbH

Dunkelbraun

Dunkelrot

Creme

Taupe

Leder : Ines

Preisgruppe L4

Stärke 1,3 bis 1,5 mm

Leder ist ein Naturprodukt mit besonderen Merkmalen

Ausschnitt 6x6x cm

Webmaster@Möbelvorrat .de

Leder „INES 2“ Möbelvorrat GmbH

Schwarz

Braun

Anthrazit

Hellgrau

Leder : Ines Leder

Preisgruppe L4

Stärke 1,3 bis 1,5 mm

Leder ist ein Naturprodukt mit besonderen Merkmalen

Ausschnitt 6x6x cm

Cognac

Webmaster@Möbelvorrat .de

Leder und Kunstleder „ANITA 1“ Möbelvorrat GmbH

Taupe

Schwarz

Weiss

Creme

Leder und Kunstleder : Anita

Preisgruppe L1

Stärke 0,9 bis 1,1 mm

Leder ist ein Naturproduktmit besonderen Merkmalen

Ausschnitt 6x6x cm

Webmaster@Möbelvorrat .de

Leder und Kunstleder „ANITA 2“ Möbelvorrat GmbH

Dunkelbraun

Dunkelgrau

Rot

Anthrazit

Leder und Kunstleder : Anita

Preisgruppe L1

Stärke 0,9 bis 1,1 mm

Leder ist ein Naturproduktmit besonderen Merkmalen

Ausschnitt 6x6x cm

Webmaster@Möbelvorrat .de